



Online verlengen rijbewijs

In drie stappen uw rijbewijs verlengen



Uw rijbewijs online verlengen

Online, veilig en snel: u kunt uw rijbewijs nu ook verlengen via www.rdw.nl. U kunt uw rijbewijs dan al na 2 werkdagen ophalen op het gemeentehuis.

Online verlengen van het rijbewijs is mogelijk gedurende minimaal een jaar. Na deze proefperiode wordt het online verlengen geëvalueerd en volgt een besluit over het vervolg.

De voorwaarden

U moet voldoen aan de volgende voorwaarden:

- U woont in een gemeente waar online verlengen mogelijk is gedurende een proefperiode.
- U bent in het bezit van een geldig Nederlands rijbewijs.
- U vraagt een verlenging van uw rijbewijs of een categorie-uitbreiding aan.
- U heeft de DigiD-app met extra zekerheid over uw identiteit.
- U heeft een mobiele telefoon met Android en met NFC-chip.

Hoe werkt het?

Voldoet u aan alle voorwaarden? Dan regelt u in slechts drie stappen de verlenging van uw rijbewijs.

Stap 1: Uw pasfoto laten maken bij een RDW-erkende fotograaf

Voor uw nieuwe rijbewijs heeft u een pasfoto nodig.

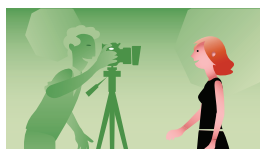

De pasfoto moet voldoen aan bepaalde eisen en gemaakt zijn bij een door de RDW erkende fotograaf. Kijk op www.rdw.nl voor een erkende fotograaf bij u in de buurt. Neem uw rijbewijs mee naar de fotograaf.

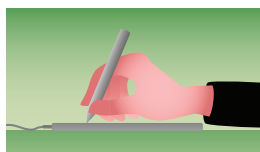

Bij de fotograaf zet u uw handtekening. Deze wordt later gebruikt op uw nieuwe rijbewijs. De fotograaf verstuurt uw pasfoto en handtekening beveiligd en digitaal naar de RDW. Binnen een paar minuten krijgt u een e-mail van de RDW. Hierin staat of u het rijbewijs online kunt verlengen.

Stap 2: Uw online aanvraag

U gaat naar de webpagina www.rdw.nl/digitaalaanvragenrijbewijs.

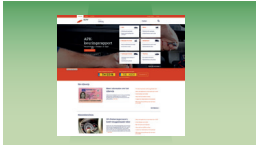

U kiest daar voor 'digitaal aanvragen rijbewijs' en u logt in met de DigiD-app.

Op www.digid.nl/over-digid/ vindt u alle informatie over de app.

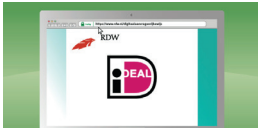

Nadat u bent ingelogd regelt u binnen een paar minuten de verlenging van uw rijbewijs. U kunt zelf aangeven op welke locatie binnen de gemeente u uw rijbewijs wilt ophalen. U rekent meteen af met iDEAL.

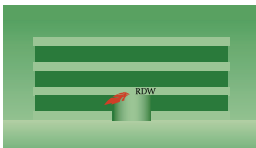

De RDW maakt uw rijbewijs. U kunt het al na 2 werkdagen ophalen. U ontvangt een e-mail van de RDW als uw rijbewijs klaar ligt bij de gemeente.

Stap 3: Uw rijbewijs ophalen

U kunt uw rijbewijs ophalen bij de door u opgegeven locatie in uw gemeente.

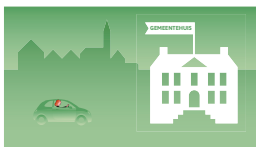

Kijk op de website van uw gemeente of u een afspraak moet maken voor het ophalen van uw rijbewijs. Neem uw huidige rijbewijs mee, dat moet u inleveren. Daarna krijgt u uw nieuwe rijbewijs.

Meer informatie

Meer informatie over het online verlengen van uw rijbewijs vindt u op: www.rdw.nl/digitaalaanvragenrijbewijs

Kan ik mijn rijbewijs online verlengen?

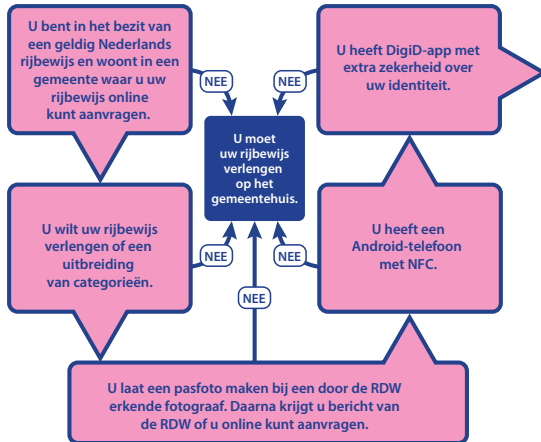

U kunt uw rijbewijs online verlengen op www.rdw.nl



Uw persoonsgegevens bij de RDW

De RDW verwerkt persoonsgegevens om zijn wettelijke en door de Minister opgedragen taken uit te kunnen voeren. De RDW verwerkt nooit meer gegevens dan strikt noodzakelijk. De RDW bewaart persoonsgegevens niet langer dan noodzakelijk voor het doel van de gegevensverwerking dan wel op grond van de wettelijk grondslagen (zoals de Wegenverkeerswet) is vereist.

Hoe beschermt de RDW mijn persoonsgegevens?

De RDW zorgt voor passende technische en organisatorische maatregelen ter beveiliging van uw persoonsgegevens en houdt zich daarbij aan de geldende wettelijke eisen en richtlijnen.

Meer informatie

Wilt u meer weten over hoe de RDW met persoonsgegevens omgaat, lees dan de privacyverklaring op:

<https://www.rdw.nl/over-rdw/dienstverlening/kwaliteits-en-servicenormen/privacyverklaring>

